

サンサン^{サン}3

十四山東部小学校
3年生
学級通信 No3
令和4年5月28日

運動会がんばりました！

運動会当日は、練習以上がんばって取り組むことができました。これも、いつも励まし、応援していただいていたご家族の皆様のおかげです。ありがとうございました。

3年生になってから2か月がたちました。次にやるべきことを理解して一日を進めることができるようになってきました。清掃や給食の用意も軌道にのってきました。毎日、自分のすべき仕事をきちんとこなしてがんばっている3年生です。これからが楽しみです。授業も真剣に取り組んでいます。

一人一人がしっかりと力をつけ、自信がもてるように取り組んでいきたいと思えます。

6月の行事予定表

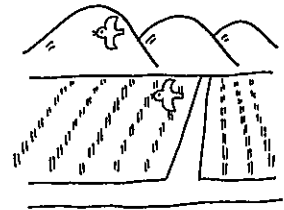

- | | | | |
|----|--------|-----------------|----------------------|
| 6月 | 2日(木) | 15:45一斉下校 | |
| | 6日(月) | 耳鼻科検診(抽出児) | |
| | 8日(水) | 体重測定 | |
| | 9日(木) | 引き取り訓練 5時間授業 | *引き取り訓練について |
| | 10日(金) | 口座引き落とし日 | 通学団ごとに設定された引き取りの放送を聞 |
| | 11日(土) | 保護者学級 一斉下校12:00 | いた後教室にお越しくください。当日、引き |
| | 13日(月) | 保護者学級代休 | 取り訓練に参加できない場合は、担任まで |
| | 14日(火) | 交通安全室教室 | お知らせください。 |
| | 15日(水) | PTA 登校指導 | |
| | 16日(木) | プール開き 5時間授業 | *水泳指導について |
| | 23日(木) | 一斉下校15:45 | プール使用時間帯は、3年生は、月曜日 |
| | 27日(月) | 付き添い下校14:55 | 3限と金曜日3限の予定です。 |
| | 29日(水) | スーパーふれあいタイム | |

保護者学級について

6月11日(土)に保護者学級があります。日程は、以下の通りです。

2時間目参観 9:45~10:25 Bグループ

3時間目参観 10:45~11:30 Aグループ

お忙しいと思いますが、ぜひ、お子さんの様子をご覧ください。



集金について

6月10日(金)に口座から引き落とされます。学年費1,500円、給食費5,000円、手数料10円、合計6,510円です。口座振替の際には児童一人当たり10円の手数料がかかりますのでご了承ください。